

# EDUCADOR E INTÉRPRETE AMBIENTAL + TÉCNICO DE INFORMACIÓN AMBIENTAL

Doble Curso online, 250 horas

# Quiénes **Somos**

## Nuestra **Historia**

El Instituto Erudite nació en 2004 como una entidad de formación social y ambiental integrada por un grupo de investigadores del ámbito de las ciencias de la educación, la biología y la medicina, sensibilizados y preocupados por el medio ambiente.

## Nuestra **Misión**

Como organización con vocación social y ambiental, nuestra principal "misión" es formar a profesionales favoreciendo su transferencia a otras entidades (empresas, enseñanza, administración...). La investigación, la formación profesional continua y la intervención en el medio son los procedimientos que utilizamos para comprender las realidades ambientales actuales con el fin de anticiparnos a los continuos cambios que se producen. Por ello, nuestra "visión" es generar ideas para abordar proyectos ambientales de intervención y participación social de interés local y nacional.

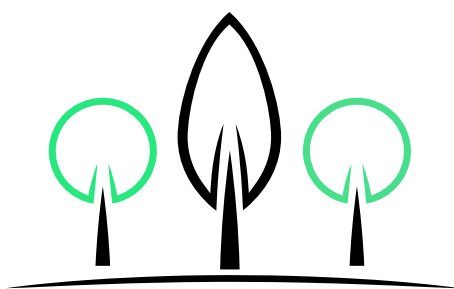

- DESDE -

2004

FORMANDO ESPECIALISTAS  
EN MEDIO AMBIENTE

## Nuestro **Objetivo Principal**

Uno de los principales objetivos del Instituto Erudite, es por tanto, contribuir a la sostenibilidad ambiental a través de la investigación, la intervención en el medio y la formación especializada, dirigida a la actualización y reciclaje de los profesionales y/o a su inserción en el mercado laboral.

## Comprometidos con la lucha por el derecho a un **medio ambiente sano**

Nuestros programas formativos guardan un gran equilibrio entre teoría y práctica. Utilizamos herramientas y metodologías de aprendizaje basadas en el análisis, la reflexión y la acción, con el objetivo de formar a los profesionales más cualificados para que destaquen en el contexto por su nivel de conocimientos y su habilidad en el manejo de técnicas y herramientas para la gestión y mejora de los recursos sociales y ambientales.

## 1 Presentación

Este curso tiene como finalidad formar a dos figuras fundamentales dentro del área ambiental: Educador e Intérprete Ambiental + Técnico de Información Ambiental. Ambos perfiles, son profesionales con un espacio de intervención que enlaza diversos campos como los de gestión, turismo, educación, interpretación del medio, divulgación, publicidad, ocio y tiempo libre, creación artística, dinamización de la participación ciudadana, etc.

El Instituto Erudite es pionero en la formación en Educación e Interpretación Ambiental en España, cuenta con una gran trayectoria y experiencia e imparte este curso desde el año 2006.

Las y los Educadores e Intérpretes Ambientales + Técnicos de Información Ambiental pueden trabajar desempeñando diversas funciones en múltiples entidades:

Centros de Educación e Interpretación Ambiental, Centros de Visitantes, Parques Zoológicos, Campamentos, Escuelas, Granjas-Escuela, Huerto-Escuela, Viveros, Espacios Naturales y/o Protegidos (Parques Nacionales, Parques Naturales, Reservas de la Biosfera...), Ayuntamientos (Departamentos de Medio Ambiente y Educación, Agenda 21 Local...), Puntos de Información, Ecomuseos, Aulas de Naturaleza, alojamientos ecoturísticos, entidades de dinamización local, Centros de divulgación e interpretación del patrimonio natural, empresas de ecoturismo y, en general, equipamientos y empresas relacionadas con el medio ambiente en todo el territorio nacional.

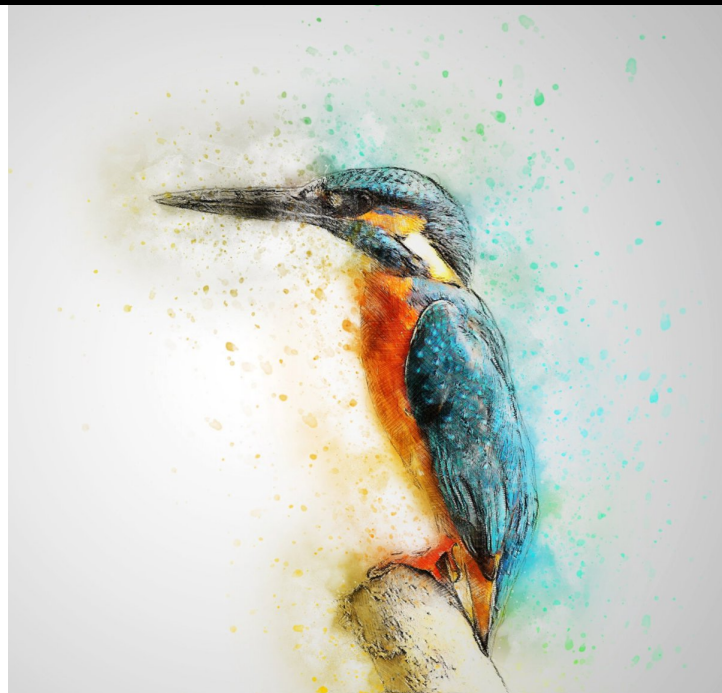

## EDUCADOR E INTÉRPRETE AMBIENTAL + TÉCNICO DE INFORMACIÓN AMBIENTAL

Doble Curso online, 250 horas

### CONTENIDO

- |                       |                      |
|-----------------------|----------------------|
| 1. Presentación       | 7. Inicio y duración |
| 2. Programa           | 8. Requisitos        |
| 3. Destinatarios      | 9. Precio            |
| 4. Metodología        | 10. Forma de pago    |
| 5. Formación opcional | 11. Matrícula        |
| 6. Diploma            |                      |



FORMACIÓN  
AMBIENTAL

## 2 Programa

### Módulo 1. Funciones profesionales y ámbitos de trabajo del Educador e Intérprete Ambiental.

1. Funciones y actividades profesionales.
2. Equipamientos de Educación e Interpretación Ambiental.
3. Espacios Naturales Protegidos.
4. Administraciones Públicas.
5. Sistema Educativo.
6. Empresas, asociaciones, sindicatos y otras organizaciones.

### Módulo 2. Fundamentos de Educación Ambiental.

1. Educación Ambiental para la sostenibilidad.
2. Principios de la Educación Ambiental.
3. Contexto y apoyo a la Educación Ambiental.

### Módulo 3. Herramientas de Educación Ambiental (I).

1. Aprendizaje y medio ambiente.
2. Formación y capacitación ambiental.
3. Participación ambiental.

### Módulo 4. Herramientas de Educación Ambiental (II).

1. Sensibilización ambiental.
2. Comunicación ambiental.
3. Creatividad ambiental.

### Módulo 5. Fundamentos y herramientas de Interpretación Ambiental.

1. Objetivos y principios.
2. Pilares de la interpretación ambiental.
3. Características de la interpretación ambiental.
4. Herramientas.

### Módulo 6. Programación y recursos en Educación e Interpretación Ambiental.

1. Diseño de programas.
2. Evaluación de programas.
3. Recursos para programas.
4. Buenas prácticas.

### Módulo 7. Actividades de Educación e Interpretación Ambiental (I).

1. Artísticas.

2. Lúdicas.
3. Formativas y de investigación.

### Módulo 8. Actividades de Educación e Interpretación Ambiental (II).

1. Divulgativas y de sensibilización.
2. En el medio natural.
3. Para escolares.

### Módulo 9. Educación para la Salud.

Educación para la Salud Ambiental.

### Módulo 10. Información ambiental.

1. Técnico de información ambiental.
2. Comunicar la crisis ambiental: origen y causas.
3. Problemas ambientales de la sociedad contemporánea.

### Módulo 11. Comunicación y atención al público.

1. Técnicas de comunicación directa.
2. Bases de atención al público.
3. Canales de información.
4. Manejo de situaciones de conflicto.

### Módulo 12. Actividad profesional.

El programa incluye además **formación gratuita y opcional** en:

#### 1. Bienestar y Seguridad Laboral.

#### 2. Emprendimiento y Autoempleo.

## 3 Destinatarios

El Curso está dirigido a cualquier persona relacionada o interesada en el medio ambiente, pudiendo ser este interés más destacado en los perfiles de biólogos, ambientólogos, químicos, científicos del mar, pedagogos, maestros, ingenieros -forestales, químicos, agrícolas...-, geógrafos, geólogos, sociólogos, periodistas, educadores sociales, trabajadores sociales, diplomados en turismo, técnicos de FPPII en áreas relacionadas, técnicos de empresas del sector o de la Administración Pública, entre otros.

## 4 Metodología

La metodología del curso sigue los principios de la formación online, y se realiza en nuestro **Campus Virtual**. Este entorno de aprendizaje virtual es muy intuitivo y de fácil manejo, se pueden descargar todos los contenidos al ordenador, y tiene habilitadas diferentes herramientas de estudio como foros, biblioteca, documentos, noticias, etc.

El curso consta de dos fases de aprendizaje. En la primera (190 horas), se adquieren las bases fundamentales de la práctica profesional. La evaluación de esta fase incluye la realización de diferentes actividades formativas como análisis del material didáctico, participación en foros de opinión, resolución de ejercicios prácticos, test, lectura de documentos para complementar la formación o consulta de enlaces web.

En la segunda fase (60 horas), se reforzarán los conocimientos aprendidos con la introducción de aspectos creativos y originales en la práctica profesional. La prueba de evaluación consiste en la elaboración de un trabajo, un proyecto de dinamización rural sostenible contextualizado en un lugar determinado. Opcionalmente, se puede convalidar este trabajo por la realización de prácticas en instituciones (administración pública, asociación, sindicato, empresa...); prácticas que se facilitarán con la firma de un convenio con la entidad en la que se quieran realizar.

La dinámica de estudio la marca el alumno/a, desde el inicio dispondrá en el Campus Virtual de todo el material formativo, y podrá organizar y realizar las actividades a su ritmo. En todo este proceso contará con un tutor-docente, con una amplia experiencia y conocimiento en el área, que le ofrecerá un asesoramiento riguroso y un seguimiento personalizado.



## 5 Formación opcional

La matrícula en el curso incluye la posibilidad de participar en dos formaciones gratuitas y opcionales:

1. Bienestar y Seguridad Laboral (5 horas).
2. Emprendimiento y Autoempleo (15 horas).

Estas formaciones se podrán realizar a través del **Campus Virtual**, y habrá un tutor personal especialista en estos ámbitos.

En la formación en **Bienestar y Seguridad Laboral** se ofrece una información básica y esencial para prevenir a los profesionales de determinados riesgos en el trabajo que suponen una amenaza para su salud y/o seguridad.

Por otro lado, la formación en **Emprendimiento y Autoempleo**, pretende la integración de los profesionales en la economía verde. Según informes nacionales e internacionales, el ámbito verde ha creado de forma continua nuevos puestos de trabajo en la última década y se muestra como uno de los pilares fundamentales de la activación y dinamización económica. Durante esta formación el alumno/a podrá reflexionar y situarse en la dinámica del emprendimiento y analizar las oportunidades de empleo para desarrollar su proyecto empresarial.

## 6 Diploma

Superada satisfactoriamente la evaluación del curso el alumno/a recibirá los correspondientes Diplomas. En ellos figurará el aprovechamiento, número de horas y los contenidos. También se certificará, si la hubiere, la participación en las formaciones gratuitas y opcionales de *Bienestar y Seguridad Laboral* y/o *Emprendimiento y Autoempleo*.

## 7 Inicio y duración

El curso iniciará a partir del momento en que se formalice la matrícula, o en su defecto, y si así lo comunicase el alumno/a, como fecha tope el día de finalización del plazo de inscripción.

**El alumno/a dispone de un año para la realización del curso, siendo posible la finalización del mismo antes de cumplirse el año.** Este plazo permite compatibilizar de forma flexible la formación con la vida familiar, laboral y personal.

## 8 Requisitos

Podrá inscribirse en el curso cualquier interesado/a en la materia objeto de estudio, con una Titulación Mínima de Formación Profesional II, COU o Bachillerato LOGSE, en cualquiera de sus especialidades. Las y los interesados serán admitidos por riguroso **orden de inscripción** siempre que queden plazas - consultar en el 618 945 187 o mediante e-mail:

**erudite@institutoerudite.org.**

## 9 Precio

- El precio del doble curso es de **300€**

**261€** para estudiantes y desempleados (con el descuento del 13%).

Se contemplan descuentos en las matrículas para estudiantes, desempleados, grupos, etc., que se aplican en el momento de realizar el pago en la entidad bancaria.

Consultar en: **www.institutoerudite.org**

La matrícula incluye el envío de la correspondiente acreditación una vez superada satisfactoriamente la evaluación del curso.

Desde el año 2004 hemos formado en España y Latinoamérica a más de 5.000 profesionales en medio ambiente.

## 10 Forma de pago

- El pago se realizará mediante ingreso o transferencia, con la referencia **EDUC\_INFO**, al siguiente número de cuenta:

**IBAN:** ES18 2100 4532 2822 0019 0703

## 11 Matrícula

Para formalizar la matrícula el alumno/a debe enviar a **erudite@institutoerudite.org** los siguientes documentos escaneados:

- **Hoja de inscripción** (descargar en [www.institutoerudite.org](http://www.institutoerudite.org)).
- **D.N.I.** (Documento Nacional de Identidad).
- **Comprobante del pago en la entidad bancaria.**
- **Documento que acredite la titulación mínima para poder realizar el curso** (se puede justificar con títulos o matrícula en estudios).
- **Documento que justifique el descuento aplicado** (por ejemplo, los estudiantes podrán enviar la "última matrícula de sus estudios", los desempleados documento acreditativo).

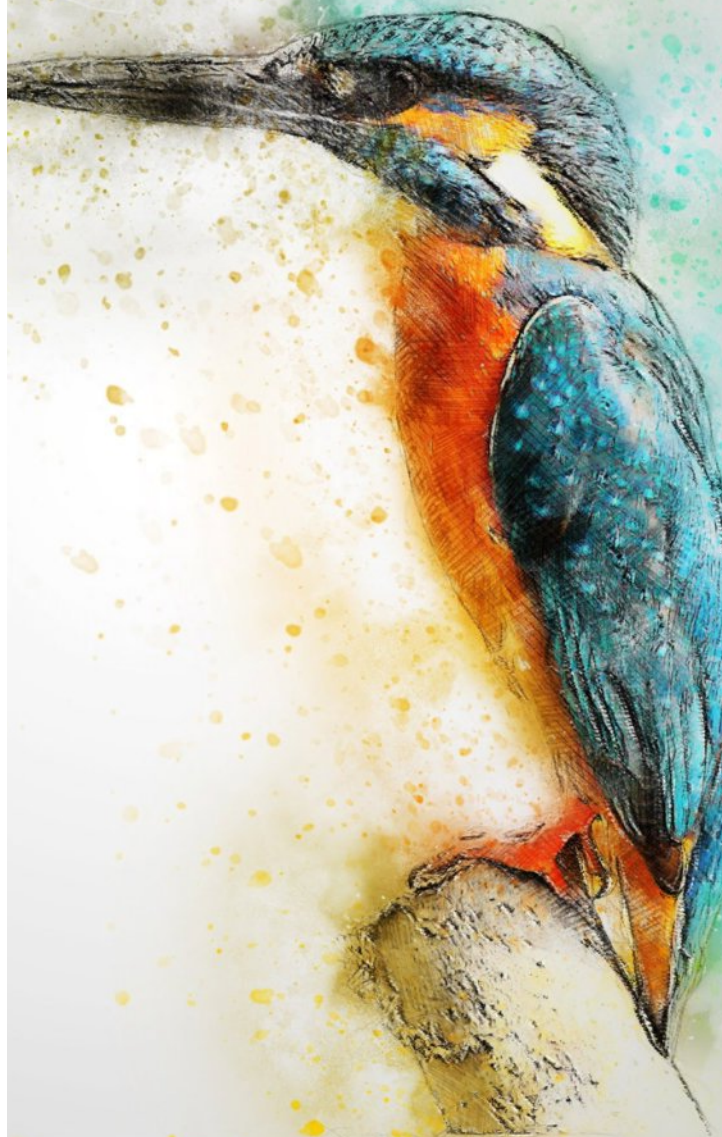

# Estamos contigo estés donde estés

## Por qué elegirnos

### INNOVACIÓN

El Instituto Erudite es pionero en la formación en Educación e Interpretación Ambiental, Marina, Forestal, Dinamización del Medio Rural, Liderazgo en la Naturaleza, Coaching Ambiental, Ecoturismo y Guiado de Naturaleza en España.

### EXPERIENCIA

Contamos con una gran trayectoria y experiencia acreditada de **más de 15 años** en el ámbito de la Formación Ambiental.

### ESPECIALIZACIÓN

Con todas las ventajas del campus virtual, accesible las 24h desde cualquier parte del mundo, desde el inicio tienes a tu disposición todo el material didáctico y de evaluación descargables. podrás realizar el curso con flexibilidad, autonomía y a tu ritmo.

## + INFORMACIÓN



[www.institutoerudite.org](http://www.institutoerudite.org)



[erudite@institutoerudite.org](mailto:erudite@institutoerudite.org)



(+34) 618 94 5187